

EMERGENZA ABRUZZO



**Centro Commerciale
E-Deleclerc di Viterbo**

**Raccolta
di prodotti alimentari
dal 9 al 15 aprile 2009**

In questi giorni di lutto e di dolore per l'immane tragedia che ha colpito la popolazione dell'Abruzzo, Confartigianato è in prima linea per offrire solidarietà ed aiuto agli imprenditori, alle loro famiglie ed all'intera popolazione vittima della violenza del terremoto. E Confartigianato imprese di Viterbo ha lanciato subito l'iniziativa per raccogliere prodotti alimentari. L'Associazione viterbese è presente anche al Centro Commerciale E-Deleclerc di Viterbo, insieme alla Confraternita della Misericordia provinciale, per promuovere la raccolta di generi alimentari da giovedì 9 fino a mercoledì 15 aprile.

"Abbiamo raccolto l'invito del direttore di Confartigianato Chieti, Daniele Giangiulli, - ha detto il presidente di Confartigianato Viterbo, Stefano Signori - che tramite la Protezione Civile dell'Abruzzo ha manifestato le esigenze primarie

per L'Aquila e provincia. Servono, soprattutto, prodotti alimentari di ogni tipo e principalmente acqua e mezzi meccanici, escavatori, pale meccaniche e bob cat. Considerata la situazione in cui si trova la popolazione colpita dal terremoto, facciamo appello alla sensibilità dei viterbesi e delle imprese della Tuscia affinché aderiscano alla nostra iniziativa. Tutti gli interessati possono rivolgersi direttamente presso la nostra sede di Viterbo (Via I. Garbini, 29/G - Tel. 0761.33791) per donare cibo o per dare disponibilità dei propri mezzi. Chiediamo la massima celerità nelle risposte e ringraziamo anticipatamente chiunque aderirà all'iniziativa".

La Presidenza di Confartigianato ha espresso, inoltre, il cordoglio e la solidarietà di tutta la propria struttura alla popolazione abruzzese così duramente colpita dalla tragedia del terremoto.

Fondo di solidarietà di Confartigianato

Conto corrente bancario

Intestato "Confartigianato - Raccolta fondi terremoto Abruzzo"

Domiciliato presso la Banca Popolare di Sondrio, Agenzia n. 24, Via San Giovanni in Laterano 51/A, 00184 Roma

CODICE IBAN: IT98 C056 9603 2240 0000 2852 X43

EMERGENZA ABRUZZO

Fondo di solidarietà per imprese e famiglie

Dopo il lancio della raccolta dei prodotti alimentari per le popolazioni colpite dal terremoto in Abruzzo e l'iniziativa in collaborazione con la Confraternita della Misericordia provinciale con cui allestirà uno stand presso il Centro Commerciale E-Leclerc del capoluogo della Toscana, Confartigianato imprese di Viterbo ha aderito anche al fondo di solidarietà istituito dalla Confederazione nazionale.

Il fondo ha l'obiettivo di fornire assistenza agli imprenditori e alle loro famiglie vittime del terremoto. In Abruzzo operano 36.319 imprese artigiane, delle quali 7.911 in provincia de L'Aquila. Da una prima ricognizione, numerose aziende sembrano essere state danneggiate e la loro attività è bloccata. In molti casi capannoni, officine, botteghe e macchinari sono stati distrutti o gravemente colpiti.

Confartigianato ha aperto allora un conto corrente bancario cui potranno essere fatti pervenire contributi per le

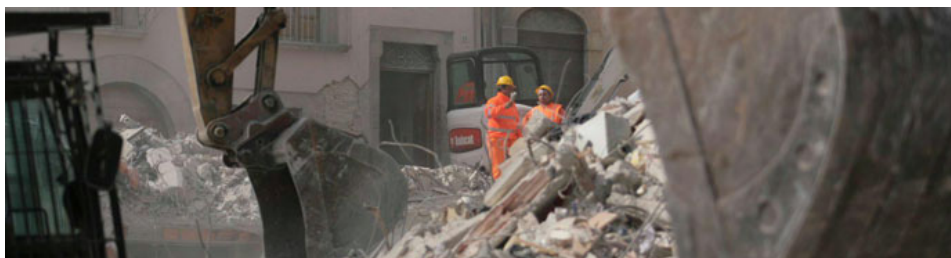

esigenze più immediate e per gli interventi di ricostruzione delle aziende colpite dal sisma.

Il conto corrente bancario, intestato a "Confartigianato – Raccolta fondi terremoto Abruzzo", è domiciliato presso la Banca Popolare di Sondrio, Agenzia n. 24, Via San Giovanni in Laterano 51/A, 00184 Roma, ed ha le seguenti coordinate: IT98 C056 9603 2240 0000 2852 X43.

Inoltre, Confartigianato ha messo a disposizione un prefabbricato dove si svolgeranno le attività della Confartigianato de L'Aquila, la cui sede è inagibile, per offrire informazioni e sostegno ai piccoli imprenditori.

In Abruzzo operano
36.319 imprese artigiane,
delle quali 7.911
in provincia de L'Aquila

*Ugo Biribicchi, socio di Confartigianato imprese di Viterbo,
volontario nella terra della tragedia con la Confraternita della Misericordia*

"Negli occhi il terrore della gente"

Paura, paura e paura. Si vede, si sente, si avverte negli occhi e nei volti della gente scappata dalla propria abitazione durante il terremoto del 6 aprile scorso. A raccontare il terrore è Ugo Biribicchi, artigiano e socio di Confartigianato imprese di Viterbo, partito per le terre della tragedia con la Confraternita della Misericordia provinciale. Con la sua squadra, collocata al campo base di Paganica gestito dalla Confraternita della Misericordia nazionale, Biribicchi ha aiutato ad allestire i campi, a gestirli, a distribuire prodotti di prima necessità: cibo, acqua, coperte,

vestiario.

"La gente è scappata di casa senza niente ed accanto ai campi più grandi e già abbastanza organizzati - commenta l'artigiano della Toscana, raggiunto telefonicamente venerdì 10 aprile - ci sono ancora situazioni di emergenza da gestire. Soprattutto nelle zone più isolate c'è ancora gente che dorme nella propria auto e che ha problemi a ricevere cibo. Il nostro compito, quindi, in questo momento è proprio quello di visitare le zone più lontane dal centro per la distribuzione di prodotti alimentari e vestiario. Il tutto si svolge, inoltre, tra la paura delle continue scosse di terre-

moto di ogni giorno. Certo, c'è tanto lavoro da fare con moltissimi volontari presenti da coordinare. E dal punto di vista organizzativo, si ha la sensazione che dobbiamo migliorare. In ogni caso, la macchina degli aiuti si è mossa con celerità e con funzionalità tra mille difficoltà di logistica".

Confartigianato imprese di Viterbo consegnerà i prodotti alimentari raccolti proprio tramite le varie squadre della Confraternita della Misericordia.

Grazie Ugo, grazie a tutti i volontari della Confraternita della Misericordia di Viterbo e agli operatori che stanno lavorando per gli amici dell'Abruzzo.

EMERGENZA ABRUZZO

In silenzio per le vittime del terremoto

Confartigianato imprese di Viterbo ha partecipato alla giornata di lutto proclamata per il 10 aprile in occasione dei funerali di Stato delle vittime del terremoto in Abruzzo, accogliendo l'annuncio della Conferazione nazionale.

L'Associazione di categoria viterbese ha suggerito, quindi, a tutti gli imprenditori associati di interrompere l'attività lavorativa di abbassare le saracinesche delle aziende e di osservare un momento di silenzio e di raccoglimento alle ore 11, in concomitanza con l'orario delle esequie.

Un prefabbricato per la Confartigianato dell'Aquila

Confartigianato ha messo a disposizione un prefabbricato dove, già da domani, si svolgeranno le attività della Confartigianato de L'Aquila, la cui sede è inagibile, per offrire informazioni e sostegno ai piccoli imprenditori. Confartigianato sta anche organizzando una task force per coordinare le numerose offerte di aiuto che stanno pervenendo da parte di imprenditori e Associazioni del Sistema Confartigianato di tutta Italia.



Urgente donare sangue

Confartigianato sollecita tutte le imprese ed i cittadini a donare sangue presso qualsiasi centro ospedaliero. Inoltre, Confartigianato Abruzzo, di concerto con i propri vertici nazionali che hanno già assicurato la piena disponibilità, mette a disposizione l'intero sistema produttivo italiano per garantire il ripristino delle infra-

strutture necessarie per consentire il graduale ritorno alla normalità.

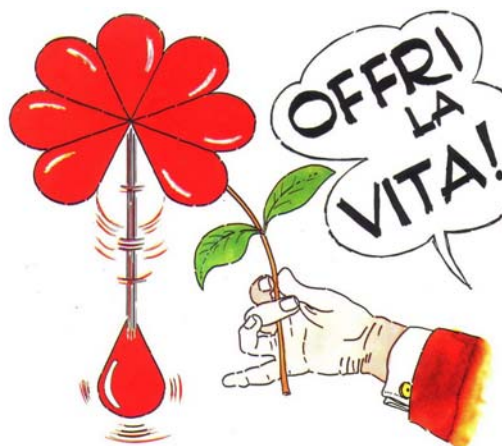

**Confartigianato
imprese di Viterbo**

Via I. Garbini, 29/G
01100 - Viterbo

Tel. 0761.33791
Fax 0761.337920

E-mail:
newsletter@confartigianato.vt.it

Web:
www.confartigianato.vt.it