

Terremoto Centro Italia

Appello alle imprese

Confartigianato imprese Rieti sta raccogliendo la disponibilità di imprese (settore edile, elettricisti, idraulici e tutti coloro che potranno dare un aiuto con la propria professionalità) per aiutare nei soccorsi presso le popolazioni di Amatrice e Accumoli colpite dal terremoto.

Inizialmente occorre un elenco delle attrezzature/mezzi, materiale elettrico/idraulico e numero operatori a disposizione.

Ci sarà ovviamente necessità per tutte le prossime settimane, quindi vorremo assicurare un ricambio di risorse e mezzi.

Successivamente le operazioni saran-

no coordinate da Comune di Rieti, Prefettura, Camera di Commercio e Protezione Civile.

Per informazioni e aderire all'appello è possibile contattare gli uffici di Confartigianato imprese di Viterbo (Tel. 076-1.33791 - 331.6780544 - info@confartigianato.vt.it).

“Esprimiamo vicinanza e cordoglio - dichiara il presidente di Confartigianato imprese di Viterbo, Stefano Signori - alle famiglie delle vittime, agli sfollati e agli imprenditori colpiti da questa tremenda tragedia. Il sistema Confartigianato è al fianco delle popolazioni e ringraziamo da subito quanti si mobiliteranno”.

Tributario

Bonus IRPEF del 50% dell'IVA corrisposta all'impresa costruttrice per l'acquisto di unità residenziali

La legge n. 208 del 28 dicembre 2015 (legge di stabilità per il 2016), all'articolo 1, comma 56, ha introdotto una nuova agevolazione nel settore immobiliare, spettante ai soggetti che acquistano da imprese costruttrici un'abitazione di classe energetica A o B.

E' una misura diretta a rilanciare il settore edilizio, attraverso il riconoscimento di una detrazione dall'IRPEF, in dieci annualità, della metà dell'IVA pagata al costruttore.

Il legislatore ha voluto eliminare, almeno parzialmente, il maggior onere fiscale rappresentato dall'IVA, tributo non detraibile dagli acquirenti privati persone fisiche. La *ratio* della norma, ben

evidenziata nella circolare n. 20/E/2016, par. 10, è, infatti, quella di “equilibrare il costo degli oneri fiscali delle cessioni di unità immobiliari di tipo abitativo soggette ad IVA rispetto alle medesime operazioni soggette all'imposta di registro.” Con la detrazione è operata, difatti, una riduzione dell'onere fiscale nel caso di cessioni effettuate dall'impresa costruttrice, rispetto alle medesime operazioni poste in essere tra privati.

L'acquisto dell'abitazione (non prima casa) da un'impresa costruttrice, è infatti assoggettata ad aliquota IVA del 10% (voce 127-undecies, parte III, Tab. A, D.P.R. 633/72), calcolata sul valore del corrispettivo; la cessione dell'abitazione (non prima casa) tra privati, scon-

ta invece l'imposta di registro nella misura del 9%, peraltro calcolata sul valore catastale (art. 1, Tariffa, parte prima, D.P.R. n. 131/86).

L'agevolazione è prevista dall'articolo 1, comma 56, della legge di stabilità per il 2016.

Il beneficio si concretizza in una detrazione dall'IRPEF lorda, da ripartire in dieci quote uguali, della metà dell'IVA corrisposta per l'acquisto, effettuato entro il 31 dicembre 2016, di abitazioni di classe energetica A o B, cedute dal costruttore delle stesse.

Approfondimenti sul sito di Confartigianato imprese di Viterbo al seguente link: <http://www.confartigianato.vt.it/cvt/wp-content/uploads/bonusirpef.pdf>

Formazione

Manutentori di cabine elettriche, aperte le iscrizioni al corso di formazione

Sono aperte le iscrizioni al corso di formazione per manutentori di cabine elettriche in media e bassa tensione del cliente finale ai sensi della norma CEI 78-17.

Il percorso, organizzato da Confartigianato imprese di Viterbo in collaborazione con Assocert (Associazione Italiana per il sostegno e controllo della conformità dei prodotti, delle professioni e delle certificazioni) fornisce le conoscenze essenziali per l'adempimento a quanto richiesto appunto dalla norma elaborata dal CEI, il Comitato Elettro-

tecnico Italiano.

Durante la giornata formativa di 8 ore verranno trattati argomenti relativi alla legislazione per arrivare alle caratteristiche costruttive dei locali delle cabine di trasformazione, ai dispositivi di protezione ed alla dichiarazione di adeguatezza. Il corso proseguirà con la pianificazione e la programmazione della manutenzione delle cabine elettriche e la compilazione delle relative schede per terminare con l'illustrazione delle procedure di lavoro, delle qualifiche richieste dalla normativa, dei dispositivi di protezione individuale e delle proce-

dure di sicurezza.

Il corso sarà erogato da personale docente con comprovata esperienza in ambito impiantistico e industriale sulle tematiche oggetto delle materie stesse delle lezioni. A conclusione del corso ogni partecipante che avrà partecipato all'intero percorso e che avrà superato con profitto il test di apprendimento riceverà l'attestato di frequenza.

Per ulteriori informazioni e per iscrizioni è possibile contattare gli uffici di Confartigianato imprese di Viterbo al nr. 0761.33791 o all'indirizzo e-mail info@confartigianato.vt.it

Confartigianato Formazione

Al via il corso esecutore Full D per personale laico - BLS D e PBLSD -

Confartigianato imprese di Viterbo in stretta collaborazione con il Comitato di Viterbo della Croce Rossa Italiana sta organizzando il corso di formazione per esecutore BLS D e PBLSD.

Il corso FULLD (BLS D e PBLSD) è un corso destinato ad acquisire le conoscenze e le abilità alla esecuzione delle manovre di supporto delle funzioni vitali in età adulta e pediatrica, e all'applicazione delle tecniche di disostruzione delle vie aeree nell'adulto nel bambino e nel lattante. È necessario precisare che per un soccorritore occasionale è consentito utilizzare il defibrillatore semiautomatico esterno (DAE) solo se preventivamente autorizzato.

Il programma del corso, della durata di circa 5 ore, prevede argomenti teorici e pratici per riconoscere un essere umano in arresto cardiorespiratorio, praticare la rianimazione cardiopolmonare (RCP) e applicare il protocollo laico adulto o pediatrico per l'utilizzo del defibrillatore semiautomatico DAE. Il

corso prevede un percorso formativo studiato per ricevere un addestramento sulle manovre di supporto delle funzioni vitali nel Primo Soccorso.

A conclusione del corso ogni partecipante che avrà partecipato all'intero percorso e che avrà superato con profitto il test finale riceverà l'attestato come previsto dalla normativa vigente.

Si ricorda che il D.M. del 26 aprile 2013, firmato dal Ministro della Salute in concerto con il Ministro per lo Sport, stabilisce l'obbligo per tutte le società sportive, professionistiche e dilettantistiche, di dotarsi di defibrillatori semiautomatici e di provvedere alla presenza di personale adeguatamente formato al loro utilizzo e pronto ad intervenire. Il tutto finalizzato alla tutela della salute dello sportivo e alla riduzione di morti improvvise per problemi cardiopolmonari.

Gli uffici di Confartigianato imprese di Viterbo sono a disposizione per informazioni ed iscrizioni al tel. 0761.33791 o all'indirizzo e-mail info@confartigianato.vt.it

Conf@News

La newsletter per gli Artigiani e le piccole e medie Imprese di Viterbo

Proprietario ed editore:

Confartigianato imprese di Viterbo
Via I. Garbini, 29/G
01100 - Viterbo

Tel. 0761.33791

Fax 0761.337920

E-mail:

newsletter@confartigianato.vt.it

Web:

www.confartigianato.vt.it

Direttore Responsabile
Yuri Gori

Registro Stampa
del Tribunale di Viterbo
Nr. 6/11 del 18.04.2011

Creazioni artigianali

Santa Rosa: la maestria artigianale interpreta la tradizione con gusto e raffinatezza



A Viterbo in questi giorni di fine agosto si respira aria di festa, la città è in trepidazione per il passaggio della macchina e i maestri pasticceri del capoluogo non mancano di onorare la Santa Patrona con le loro creazioni, deliziando gli occhi e i palati di grandi e piccini.

“Santa Rosa infiamma l’orgoglio viterbese – dichiara Andrea De Simone, direttore di Confartigianato imprese di Viterbo – e riesce ad ispirare la creatività dei nostri artigiani, che, con grande maestria e passione, riescono ad interpretare con innovazione la tradizione viterbese”.

I colori di un’estate che sembra non voler finire, il caldo abbraccio del sole di settembre, i suoni che evocano l’impresa dei facchini e i profumi delle delizie sfornate per l’occasione riempiono la città dei Papi, che risplende come non mai sotto lo sguardo della sua Santa.

Immane e delizioso torna il “Pane di Santa Rosa”, tipico dolce a pasta lievitata arricchito e impreziosito da frutta secca di alta qualità della Tuscia (noci, nocciole e uvetta), simbolo della tradizione pasticceria del 3 settembre ed è la Pasticceria Casantini a proporlo come ogni anno. A questo si aggiungono delle deliziose creazioni in pasta frolla e pasta di zucchero dedicate ai facchini e alla Città di Viterbo e fedeli

riproduzioni della macchina di Santa Rosa in finissimo cioccolato al latte e fondente. Anche la Pasticceria Lombardelli realizza con grande maestria numerosi prodotti di alta qualità dedicati alla patrona, il tradizionale Pane di Santa Rosa e quest’anno deliziosi biscotti le “Ciambelline di Santa Rosa”, con una base di liquori che conferiscono al prodotto un delicatissimo color rosa. Si riconferma anche per quest’anno l’impegno della Pasticceria Catanese che rinnova la tradizionale distribuzione, ad opera del Sodalizio, dei “Facchini di marzapane” ai bambini ricoverati nel reparto di Pediatria dell’Ospedale di Belcolle.

Per la gioia degli amanti del freddo piacere, torna “Crema di Facchini” a base di castagne e gianduia, il gusto creato dall’Antica Latteria, storica gelateria viterbese, in onore degli eroi che trasportano il campanile per le vie della città. Novità 2016 è “Rosa” gusto a base di latte e petali di rosa dal gusto delicato e vellutato, creazione dalla Gelateria Crema e Latte di Vasanello, dedicato a Viterbo e a S. Rosa. Gelato alla rosa anche presso la rinomata Pasticceria Polozzi, con estratto naturale di rosa, oltre a “Rose”, deliziose tortine di pasta frolla e mele. Il Forno Fiore, invece, sta preparando i rinomati “Maritozzi di Santa Rosa, del Facchino e del mini-Facchino”. “Cuore di Rosa” dolce con una base di pasta frolla al

cacao, con una deliziosa gelée ai lamponi dei Monti Cimini, con sopra una panna cotta alla vaniglia, è invece la nuova creazione della Pasticceria Cose Buone, situata nel centro storico di Viterbo, pasticceria artigianale che utilizza esclusivamente materie prime locali, bio e di alta qualità.

“La maestria artigianale – continua De Simone – riesce ogni anno a stupirci, descrivendo perfettamente il sentimento di fratellanza e comunione che unisce i viterbesi in occasione della festa. I cittadini si stringono l’un con l’altro e nell’aria si respira la voglia di condivisione e solidarietà, ancora di più in questi giorni, fedeli al celebre motto viterbese “siamo tutti di un sentimento”. I festeggiamenti più importanti della città di Viterbo sono alle porte, tutto è pronto e, anche quest’anno, a trionfare è il prodotto artigianale, un tripudio di colori e profumi, prodotti della tradizione dal gusto sempre più raffinato e ricercato. Il nostro patrimonio più grande e più importante continua ad essere la conoscenza, il know how, il saper fare che ci viene dal passato e che ogni giorno i maestri artigiani riescono a rivisitare per rispondere meglio alle esigenze del presente”.

E al termine di questo excursus alla scoperta delle dolcezze di alta qualità dedicate alla santa e ai suoi Facchini, non resta che unirci al consueto “Evviva santa Rosa! Evviva i Facchini!”.

Servizi

Verifiche obbligatorie di impianti di messa a terra, i vantaggi in Confartigianato



I Decreto del Presidente della Repubblica 22 ottobre 2001 n. 462 ha introdotto l'obbligo, per tutti i datori di lavoro, di richiedere la verifica periodica dell'impianto di messa a terra. La messa a terra consiste in una serie di accorgimenti dell'impianto elettrico atti a offrire protezione contro i contatti indiretti, permettere l'intervento dell'interruttore differenziale in caso di guasto verso terra e proteggere persone e impianti da tensioni elettriche di qualsiasi origine. Le verifiche degli impianti previste dal **DPR 462/01** possono essere effettuate soltanto da un Organismo Abilitato

dal Ministero delle Attività Produttive o, in alternativa, dall'Asl/Arpa. Non sono valide, a tale fine, le verifiche effettuate da professionisti o imprese installatrici.

È soggetta all'obbligo di verifica qualsiasi attività privata o pubblica con dipendenti o soggetti ad essi equiparati secondo il D.Lgs 81/08 (Testo unico per la salute e sicurezza nei luoghi di lavoro) e sono interessati sia impianti nuovi che vecchi.

La verifica è biennale per i locali medici, cantieri, ambienti a maggior rischio in caso di incendio, impianti elettrici in luoghi con pericolo di esplosione e impianti di protezione contro le scariche atmosferiche.

La verifica è quinquennale per tutti gli altri casi.

Chi non effettua le verifiche previste dalla normativa è soggetto a sanzione e all'obbligo di effettuare la verifica.

In caso di incidente, oltre alla possibilità di mancato pagamento da parte dell'assicurazione, si incorre in sanzioni penali, come indicato anche negli articoli 87 comma 4 e lettera d) e 297 comma 2 del D.Lgs 81/08.

La verifica non rappresenta solo un obbligo, ma consente anche di controllare lo stato degli impianti al fine di tutelare personale e beni aziendali.

Confartigianato imprese di Viterbo è in grado di assistere tutte le imprese interessate all'obbligo delle verifiche di messa a terra in tutte le fasi, anche grazie ad un accordo con un organismo abilitato dal Ministero delle Attività Produttive.

Confartigianato imprese di Viterbo garantisce, inoltre, servizi aggiuntivi con un valore aggiunto per le imprese, tra i quali l'assistenza tecnica continua in caso di contestazioni da parte degli organi di controllo e un aggiornamento costante sulle novità legislative.

Puoi seguire Confartigianato imprese di Viterbo anche su



@ConfartVt

<http://issuu.com/confartigianato-viterbo>



**Milioni di artigiani contribuiscono ogni giorno
allo sviluppo del nostro paese.
Confartigianato lavora per renderli più forti e più liberi.**

Confartigianato Formazione

Corso di formazione per il rilascio del patentino fitosanitario

Confartigianato imprese di Viterbo e Erfap Lazio organizzano corsi di formazione di base e di aggiornamento per utilizzatori professionali di prodotti fitosanitari, in accordo alla normativa vigente. I percorsi formativi si svolgeranno presso la sede centrale di Confartigianato di Viterbo sita in Via I. Garbini, 29/G. La durata del corso base per utilizzatori è di 20 ore oltre all'esame finale; il rinnovo prevede la frequenza di almeno 12 ore.

In questo momento sono aperte le iscrizioni per il corso base di 20 ore per utilizzatori di prodotti fitosanitari.

Per acquistare e impiegare prodotti fitosanitari classificati come molto tossici, tossici e nocivi è necessaria un'apposita autorizzazione comunemente nota come "Patentino". Dal 26 novembre 2015 è indispensabile per acquistare ed utilizzare tutti i prodotti fitosanitari ad uso professionale.

Il patentino dura 5 anni, è personale e valido su tutto il territorio nazionale.

Chi è in possesso di diploma di istruzione superiore di durata quinquennale o di laurea, anche triennale, nelle discipline agrarie e forestali, biologiche, naturali, ambientali, chimiche, farmaceuti-



che, mediche e veterinarie è esentato dall'obbligo di frequenza al corso di formazione di base ma deve sostenere un esame.

Chi non possiede il suddetto titolo di studio deve frequentare un corso della durata di 20 ore (con frequenza obbligatoria minima del 75%) presso un ente di formazione accreditato, al termine del quale dovrà sostenere l'esame suddetto.

L'esame, obbligatorio quindi per tutti, è previsto solo in fase di rilascio, successivamente per ottenere il rinnovo è sufficiente l'attestazione di frequenza ai corsi specifici.

Per ulteriori informazioni e per effettuare le iscrizioni è possibile rivolgersi agli uffici di Confartigianato imprese di Viterbo (Tel. 0761.33791 - info@confartigianato.vt.it).

**VIA
ALLA GARA**

**TUTTI GLI APPALTI PUBBLICI
A PORTATA DI CLICK!**

Gratuito per le imprese associate

Informazioni: Tel. 0761.33791





VIA ALLA GARA
Vedere il Servizio Appalti "Via alla Gara"

...ta, da tenere vicina alle esigenze della piccola impresa, consapevole della necessità di informazioni puntuali sulle gare di appalti pubbliche e i relativi costi di gestione di un servizio gratuito denominato "Via alla Gara", dedicato alla pratica delle informazioni puntuali e esclusive fornite dalle Associazioni "Territoriali". Il servizio è a disposizione esclusiva del cliente. In questo modo, confartigianato...



La guida verso l'Attestazione SOA

*Hai bisogno di consulenza e assistenza
per ottenere l'Attestazione SOA
per gli appalti di lavori pubblici?*

**Confartigianato imprese di Viterbo
è il partner ideale per la Tua Impresa
con un servizio GRATUITO
e progettato su misura per Te**

I servizi di Confartigianato liberano la Tua vita

Sicurezza

Campi magnetici: al via le nuove prescrizioni

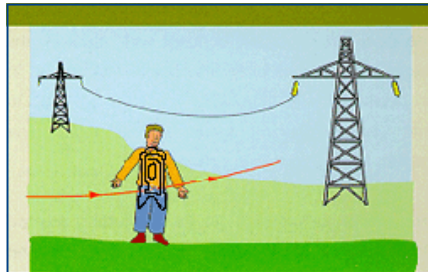

È stato pubblicato sulla Gazzetta Ufficiale n. 192 del 18 agosto 2016, il decreto legislativo 1° agosto 2016, n. 159 che ha dato attuazione alla direttiva 2013/35/UE modificando il Testo Unico della Sicurezza.

Nel dettaglio le modifiche apportate riguardano:

l'art. 206 (Campo di applicazione): le nuove misure si applicano ai lavoratori esposti ai campi magnetici da 0Hz a 300 GHz; inoltre i Valori limite di esposizione (VLE) stabiliti nelle nuove disposizioni riguardano soltanto le relazioni scientificamente accertate tra effetti biofisici diretti a breve termine ed esposizione ai campi elettromagnetici;

l'art. 207 (Definizioni), in cui vengono riportate le definizioni di campi magnetici, effetti biofisici, termici, diretti e indiretti, dei valori di esposizione e di azione;

l'art. 208 (Valori limite di esposizione e valori di azione): definisce le grandezze e le misurazione dei valori con riferimento al nuovo allegato XXXVI;

l'art. 209 (Valutazione dei rischi e identificazione dell'esposizione): prevede le

misurazioni e le procedure che il datore di lavoro deve svolgere nella valutazione dei rischi;

l'art. 210 (Disposizioni miranti ad eliminare o ridurre i rischi): detta le operazioni e le misure da attuare per ridurre i rischi nel caso in cui i valori di azione siano superati;

l'inserimento dell'art. 210-bis (Informazione e formazione dei lavoratori e dei rappresentanti dei lavoratori per la sicurezza), in cui è previsto l'obbligo di informazione e formazione dei lavoratori e dei rappresentanti dei lavoratori per la sicurezza sui rischi derivanti dai campi magnetici;

l'art. 211 (Sorveglianza sanitaria): prevede l'obbligo della sorveglianza sanitaria e le relative modalità di svolgimento, tenendo presente che i controlli e la sorveglianza devono essere effettuate a spese del datore di lavoro e in orario scelto dal lavoratore;

l'art. 212 (Deroghe): enuncia le deroghe alle disposizioni appena varate;

l'intero allegato XXXVI, che costituisce la più importante novità in quanto riporta tutte le misurazioni, le caratteristiche tecniche e le grandezze a cui bisogna far riferimento per attuare le disposizioni previste dagli articoli modificati.

LA GARANZIA

SEI TU

Puoi accedere al microcredito
senza avere tutte le garanzie
che richiede la tua banca.

SCOPRI COME >

Presso gli uffici di Confartigianato imprese di Viterbo





Confartigianato Trasporti



Con il supporto tecnico di



Confartigianato imprese di Viterbo, in collaborazione con la Polizia stradale sezione di Viterbo e il supporto tecnico della Poggino tachigrafi di Di Marco Massimo, organizza un corso di approfondimento tecnico, riservato a tutti gli autisti professionali. Sono state organizzate tre sessioni del corso ed è obbligatorio effettuare la scelta nella presenta scheda in fase di iscrizione.

Tempi di guida e riposo

Il corretto uso del cronotachigrafo per gli autisti professionali

Programma

- **Introduzione dei lavori** – *Stefano Signori* - Presidente Confartigianato imprese di Viterbo
- **Tempi di guida e tachigrafi alla luce del Reg. 165/2014**
 - Tachigrafi analogici, digitali e carte tachigrafiche.
 - Orario di lavoro, periodi di guida e riposo e documentazione a bordo del veicolo in sede di controllo.
 - Esonero della responsabilità del datore di lavoro per le sanzioni degli autisti.
 - Art. 174 del CDS e dispositivo di controllo

- *Gian Luca Porroni* –VQA Polizia Stradale Viterbo
- **Dibattito e conclusioni**

AL TEMINE DEL SEMINARIO VERRA' RILASCIATO UN ATTESTATO DI PARTECIPAZIONE

Sede: Confartigianato imprese di Viterbo
Via I. Garbini, 29/g – 01100 – Viterbo - 3° piano

Info: Tel. 0761.33791 - Fax 0761.337920
E-mail: info@confartigianato.vt.it

Date (è obbligatorio indicare la sessione di interesse):

- 8 ottobre 2016 dalle ore 9,00 alle ore 13,00
- 14 ottobre 2016 dalle ore 15,00 alle ore 19,00
- 22 ottobre 2016 dalle ore 9,00 alle ore 13,00

IL CORSO È RISERVATO ALLE PRIME 40 ADESIONI PER OGNI SESSIONE MODULO DI ADESIONE (Adesione obbligatoria)

inviare al Fax 0761.337920 o alla mail info@confartigianato.vt.it entro il **30/09/2016**

E' previsto un contributo di **Euro 15,00** per ogni partecipante da versare al momento del seminario

Impresa..... P. IVA

Indirizzo..... Comune.....

Tel..... Cell.....

E-mail

Partecipanti

Autorizzo al trattamento dei dati personali ai sensi del D.Lgs. 196/2003.

Timbro e Firma

.....



Confartigianato imprese di Viterbo

STAMPANTE 3D

**Confartigianato punta sull'innovazione digitale delle imprese
Corso gratuito**

Confartigianato imprese di Viterbo punta sull'innovazione digitale delle imprese: i soci, in regola con il pagamento della quota associativa, potranno utilizzare gratuitamente una **stampante 3D** di ultima generazione, messa a disposizione da Confartigianato. Per avviare il progetto, sono in programma **WORKSHOP** formativi.

La partecipazione ai corsi è completamente gratuita.

(Per motivi organizzativi è necessario compilare e inviare la scheda di partecipazione)

**Fab Lab BIC LAZIO SPA – INCUBATORE ICULT VITERBO (Via Faul, 20-22)
13 settembre 2016 h. 10.00/18.00 MODELLAZIONE 3D
20 settembre 2016 h. 10.00/18.00 STAMPA 3D**

Inviare compilata al numero di fax 0761 337920 - e.mail: info@confartigianato.vt.it

Denominazione Azienda: _____

Sede Legale: Via _____

Città _____

Partita Iva _____ C. Fiscale _____

Telefono _____ Fax _____

Cell. _____ E-mail _____

Elenco Partecipanti

Nome e Cognome	Luogo e Data di Nascita
_____	_____
Nome e Cognome	Luogo e Data di Nascita
_____	_____
Nome e Cognome	Luogo e Data di Nascita
_____	_____

INFORMATIVA PER LA TUTELA DELLA PRIVACY (D.Lgs. 196/03):
Autorizzo al trattamento dei dati personali ai sensi del D.Lgs. 196/2003.

_____ li, ____ / ____ / _____

Firma e Timbro
del Legale Rappresentante

Confartigianato imprese di Viterbo

Via I. Garbini n° 29/g - 01100 Viterbo - Tel. 0761 33791 - Fax 0761 337920 - info@confartigianato.vt.it